

Richtlijnen Onderzoeksprojectgroep Academische Werkplaats Public health Noordelijk Zuid-Holland

Vastgesteld in de stuurgroep d.d. 11 maart 2008

Deze notitie beschrijft de organisatie van de projectgroepen voor onderzoek binnen de Academische Werkplaats Public health Noordelijk Zuid-Holland (AWP). De aanleiding van dit stuk was de mogelijk scheve verdeling van uitvoering en academie in de projectgroep. Een scheve verdeling in de projectgroep hoeft geen probleem te zijn. Van belang is dat de projectgroep duidelijke richtlijnen heeft. Tevens wordt de voortgang van het project regelmatig in de themagroep besproken. Daar wordt bewaakt of het onderzoek voor de praktijk relevant blijft. Hieronder volgen de richtlijnen ten aanzien van de samenstelling en activiteiten van de projectgroep. Allereerst volgt het kader waarin de AWP zijn activiteiten ontwikkelt.

Academische werkplaats

De AWP Noordelijk Zuid-Holland heeft vijf partners: Leids Universitair Medisch Centrum (LUMC), TNO Kwaliteit van Leven en de GGD'en Den Haag, Zuid-Holland West en Hollands Midden. Het doel van de AWP Noordelijk Zuid-Holland is *het structureel versterken en verankeren van vraaggestuurde onderzoeksactiviteiten op het gebied van de publieke gezondheid via de inrichting van een academische werkplaats*. Realisatie van het doel moet leiden tot betere samenwerking tussen praktijk, beleid, onderzoek en onderwijs. In de samenwerkingsovereenkomst en het werkplan staat dat de vijf partners bovenstaand doel willen bereiken met samenwerking op de volgende gebieden:

1. Opzetten en continueren van de organisatie- en communicatiestructuur van de AWP
2. Bevorderen van kwalitatief hoogstaand wetenschappelijk onderzoek
3. Verbeteren van het 'evidence-based' handelen van de GGD-medewerkers
4. Blijvend faciliteren van onderwijsvoorzieningen

De organisatiestructuur vindt u in de bijlage. De stuurgroep van de AWP heeft vijf speerpunten (thema's) gekozen binnen het werkgebied van de publieke gezondheidszorg: gezondheidsbevordering bij ouderen, jeugd, infectieziektebestrijding, openbare geestelijke gezondheidszorg en forensische geneeskunde. Elk thema heeft een themagroep. In de themagroepen worden 'ruwe' onderzoeksvragen in het werkveld gezocht. Ook heeft de themagroep tot doel het 'evidence-based' handelen in de praktijk te verbeteren (zie 'Richtlijnen Themagroep').

Projectgroep

Het voornemen is om voor elk van de genoemde thema's onderzoeksprojecten op te starten. Deze onderzoeksprojecten worden gestuurd door een projectgroep. De opdracht aan de projectgroep is om sturing te geven aan de onderzoeksopzet, de uitvoering en implementatie van het onderzoek.

Procedure samenstelling

De penvoerder (projectleider) van het onderzoek dient een 'voorstel voor samenstelling van de projectgroep' in bij de desbetreffende themagroep. De themagroep stelt een advies op aan de stuurgroep. De stuurgroep van de AWP besluit over de samenstelling van de projectgroep van het onderzoek. Deze procedure geldt alleen indien de stuurgroep heeft besloten dat de AWP het penvoerderschap en/of de financiering van het onderzoek op zich neemt (zie 'Procedure Verzoek tot participatie Academische Werkplaats Noordelijk Zuid-Holland').

Taken

Eenzijds is het de taak van de projectgroep om te bewaken dat er sprake blijft van kwalitatief hoogstaand wetenschappelijk onderzoek en dat participatie van de universiteit (en eventueel het kennisinstituut) aan het onderzoek geborgd blijft. Anderszijds is het de taak van de projectgroep om te bewaken dat het onderzoek leidt tot praktische toepassingen binnen de GGD-praktijk en dat participatie van (een van) de GGD'en aan het onderzoek geborgd blijft. Tevens bewaakt de projectgroep de in de 'Procedure Verzoek tot participatie Academische Werkplaats Noordelijk Zuid-Holland' genoemde verplichtingen van de onderzoekers van het AWP onderzoek.

Samenstelling

De themagroep adviseert de stuurgroep over de samenstelling van de projectgroep. Afhankelijk van de fase van het onderzoek (de onderzoeksopzet, de uitvoering en implementatie van het onderzoek), kan de samenstelling van de projectgroep wisselen. De penvoerder/projectleider neemt deze fasewisseling mee in zijn 'voorstel voor de samenstelling van de projectgroep'.

Profiel leden

Universiteit /kennisinstituut: Goede reputatie in kwalitatief hoogstaand onderzoek relevant voor betreffende onderzoek, relevante connecties, positie om onderzoek een plek te geven in eigen onderzoeksgroep, positie om onderzoeksuitvoering en implementatie in GGD te begeleiden

GGD: ervaring met onderzoek, vertalen onderzoeksopzet naar verwachting t.a.v. GGD, positie om onderzoeksuitvoering te borgen of (in een later stadium) implementatie te borgen.

Organisatie Academische Werkplaats Zuid-Holland Noord

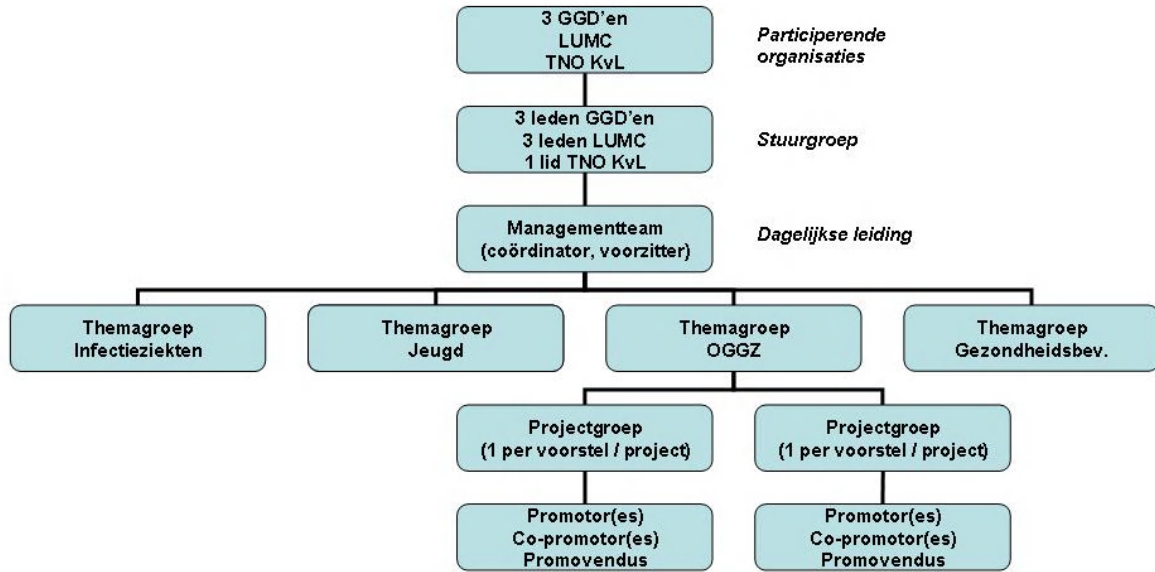

Managementteam:
B. Middelkoop, coördinator
W. Assendelft, voorzitter

Opmerking: er zijn meer projectgroepen beoogd dan in dit schema